Informationen zu Ihrem Wunschhaus

WeberHaus
Die Zukunft leben

Energieeffizient und wohngesund

WeberHaus Baureihe generation5.5 200

Über den Hauseingang auf der Giebelseite gelangt man in eine helle Diele. Die grauen Fliesen fungieren als praktischer Schmutzfänger. Ebenfalls clever mitgedacht, befindet sich links von der Haustür eine großzügige Nische für Garderobe und Sitzbank. Das Erdgeschoss wird fast komplett vom großzügigen Wohn- Ess- und Kochbereich mit über 50 Quadratmetern eingenommen. Ergänzt wird das Raumangebot von einer Speisekammer, einem Dusch-WC und dem Technikraum.

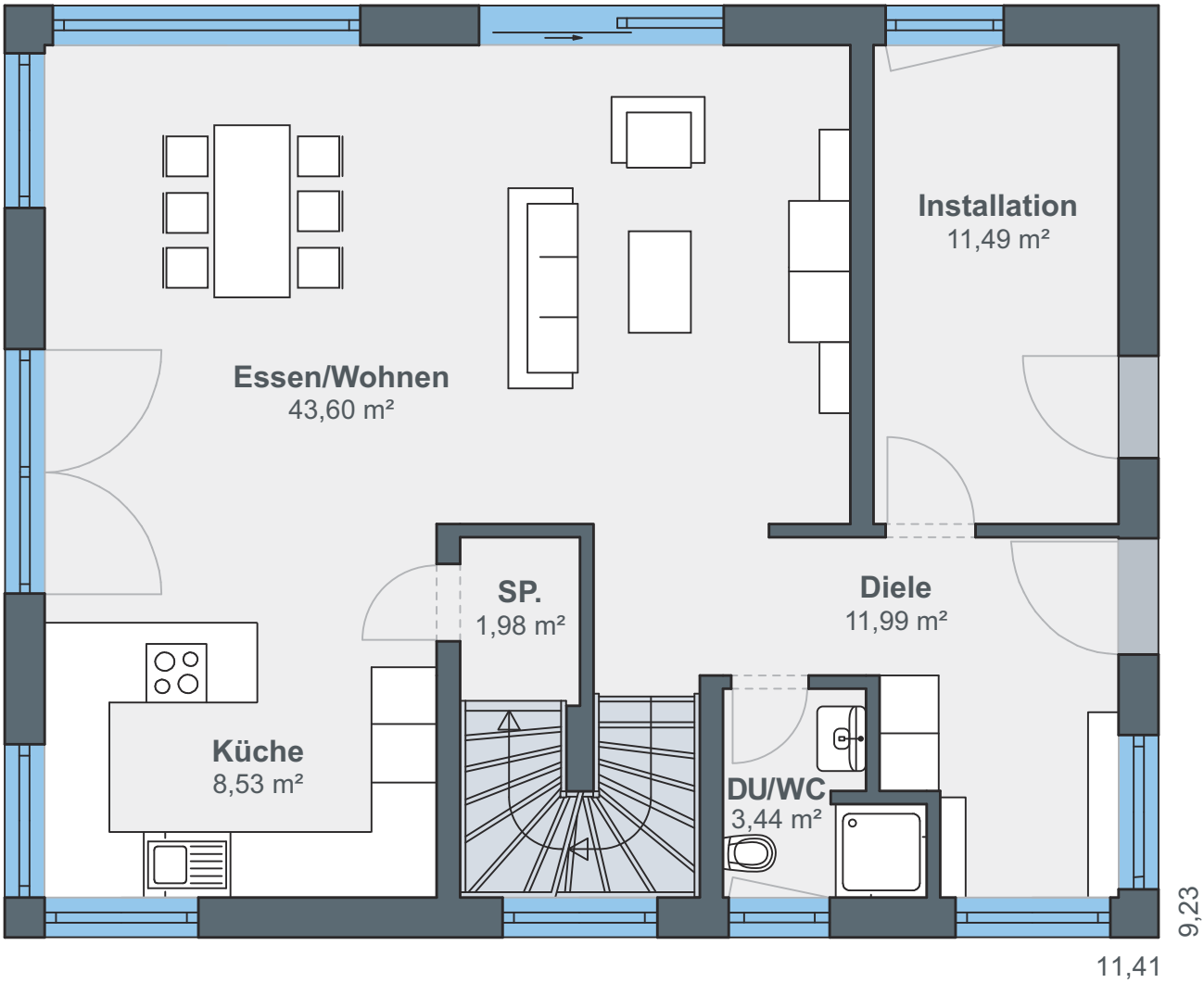

Erdgeschoss

Hausdetails

- Wohnfläche EG: 81,03 m²
- Wohnfläche OG: 79,50 m²
- Wohnfläche gesamt: 160,53 m²
- Außenmaße: 9,23 x 11,41 m
- Dachneigung: 22°

Das Obergeschoss bietet viel Platz. Neben dem Elternschlafzimmer mit angrenzender Ankleide befinden sich hier drei weitere Räume, die als Kinder-, Gäste- oder Arbeitszimmer genutzt werden können. Das Familienbad verfügt eine Badewanne und Dusche. Dank einer cleveren T-Lösung versteckt sich das WC hinter einer Schamwand.

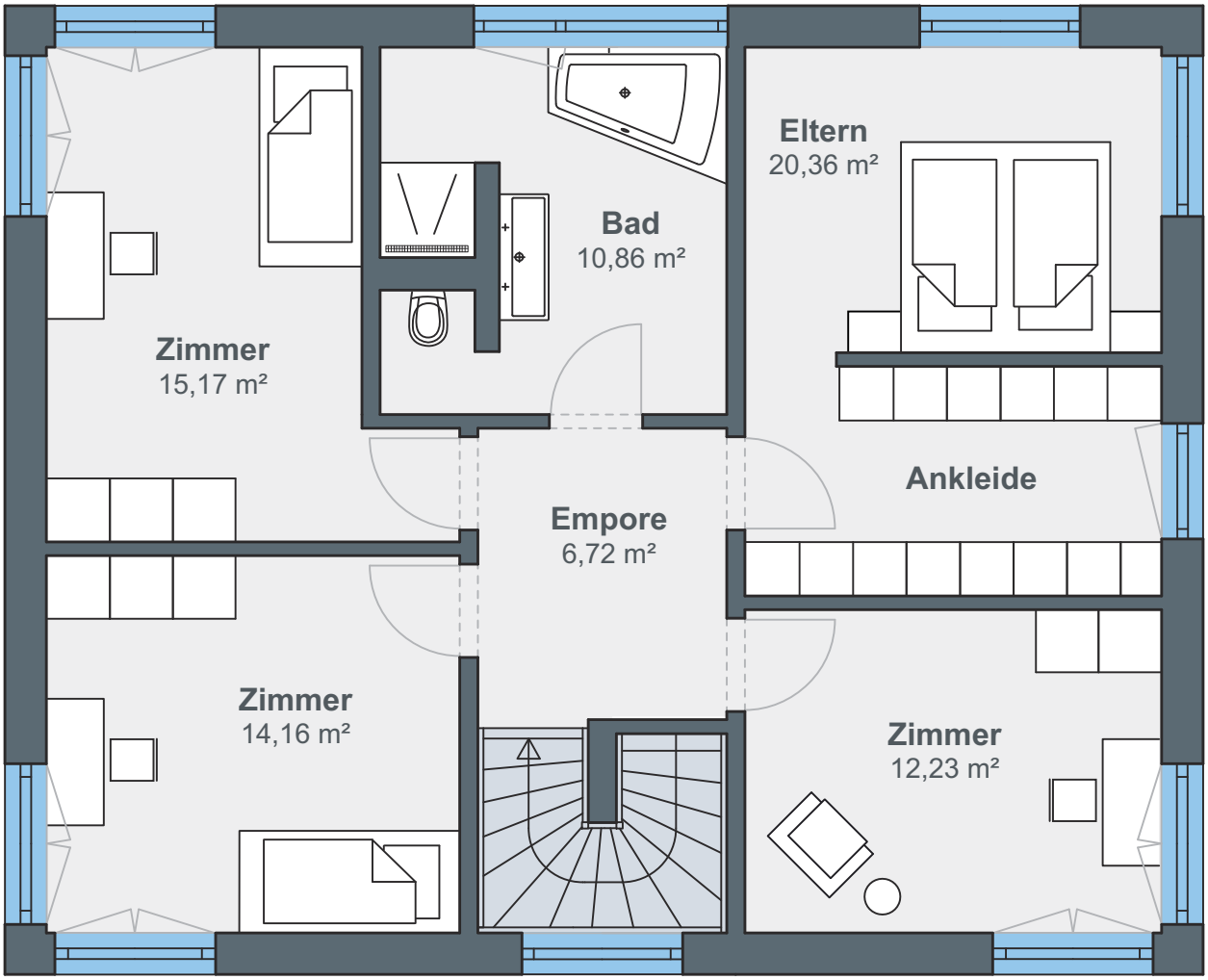

Obergeschoss

ÖvoNatur Therm: Gesund bauen und wohnen.

Die Premium-Gebäudehülle mit Herz. Standard in jedem WeberHaus.

Die Gebäudehülle ÖvoNatur Therm ist Standard bei allen Weber-Häusern und erfüllt die Voraussetzungen für ein Effizienzhaus 40 Plus.

Mit ausgezeichneten Dämmeigenschaften hält ÖvoNatur Therm im Winter die Wärme im Haus und lässt im Sommer die Hitze draußen. Sie profitieren von niedrigen Energiekosten und höchstem Wohnkomfort.

Auch beim Schallschutz überzeugt ÖvoNatur Therm durch exzellente Werte. Ausgezeichnete Brandschutzeigenschaften bieten Ihnen eine hohe Sicherheit und schaffen ein gutes Gefühl.

ÖvoNatur Therm ist aus ökologischen Stoffen gefertigt. Auf Hartschaumstoffe wie Polystyrol wird verzichtet. Eine ausgezeichnete Feuchteregulierung sorgt für wohngesundes Raumklima.

SENTINEL HAUS INSTITUT

WeberHaus wurde vom Sentinel Haus Institut mit der Zertifizierung „Bauunternehmen für gesündere Gebäude“ ausgezeichnet.

Gesünderes Bauen
Regelmäßige Überwachung
TÜVRheinland ZERTIFIZIERT
www.tuv.com
ID 0000069254

Weber-Häuser erfüllen die strengen Anforderungen hinsichtlich Schadstoffen und Allergenen in Materialien und in der Raumluft.

„Wohnmedizinisch empfohlen“
Gesellschaft für Wohnmedizin, Bauhygiene und Innenraumtoxikologie e. V.

Alle Weber-Häuser sind von der Gesellschaft für Wohnmedizin, Bauhygiene und Innenraumtoxikologie e. V. „wohnmedizinisch empfohlen“.

WeberHaus
Die Zukunft leben

WeberHaus GmbH & Co. KG
Am Erlenpark 1, 77866 Rheinau-Linx
weberhaus.de